

ROMÂNIA  
JUDEȚUL BISTRIȚA-NĂȘĂUD  
CONSILIUL JUDEȚEAN



Cod poștal: 420080, România, Bistrița, Piața Petru Rareș Nr.1-2, Tel: +(40) 263/230741, Fax: 0263/214750, E-mail: [licitatii@cjbn.ro](mailto:licitatii@cjbn.ro)

**Birou achiziții publice, contracte**

Nr.V/6363/22.03.2023

**Către: TOȚI OPERATORII ECONOMICI INTERESAȚI**

**Ref: Anunț portalbn.ro nr. V/6224/21.03.2023 , Anunț SEAP nr. ADV1352424/21.03.2023 privind achiziția Servicii de asigurare de răspundere civilă (RCA) a autovehiculelor din dotarea parcului auto al aparatului de specialitate al Consiliului Județean Bistrița-Năsăud "**

**CLARIFICARE**

Ca urmare a unor solicitări de clarificări din partea operatorilor economici, Autoritatea Contractantă formulează următoarele răspunsuri:

	<b>ÎNTREBARE /SOLICITARE</b>	<b>RĂSPUNS</b>
<b>Solicitarea de clarificări nr.1 - înregistrată la AC la nr.V/6305/21.03.2023</b>		
1	Va rog sa ma ajutati cu copiile cartilor de identitate a vehiculelor ce se doresc a fi asigurate rca.	Vă atașăm Cărțile de identitate ale autovehiculelor pentru care se depune oferta RCA.
<b>Solicitarea de clarificări nr.2 - înregistrată la AC la nr.V/6306/21.03.2023</b>		
2	In vederea ofertarii, va rugam copii taloane sau civ pentru a completa datele tehnice auto-masa, cilindree, putere kw ,nr locuri.	Vă atașăm Cărțile de identitate ale autovehiculelor pentru care se depune oferta RCA.
<b>Solicitarea de clarificări nr.3 - înregistrată la AC la nr.V/6339/22.03.2023</b>		
3	Buna dimineata , pentru a putea intocmi cele mai bune si corecte oferte pentru autovehiculele dumneavoastra , va rugam sa ne ajutati cu CIV sau talon ale fiecaruia auto.	Vă atașăm Cărțile de identitate ale autovehiculelor pentru care se depune oferta RCA.

**Șef Birou achiziții publice, contracte**  
UNGUREANU Elisabeta

# CARTEA DE IDENTITATE A VEHICULULUI

<b>5</b> Numărul de înmatriculare Deținător Data nașterii (Nr. de înm. la Reg. Com.) Adresa		Inspectoratul de poliție al Data înmatriculării Semnătura și ștampila	
1 Numărul de înmatriculare Deținător Data nașterii (Nr. de înm. la Reg. Com.) Adresa		2 Numărul de înmatriculare Deținător Data nașterii (Nr. de înm. la Reg. Com.) Adresa	
3 Numărul de înmatriculare Deținător Data nașterii (Nr. de înm. la Reg. Com.) Adresa		4 Numărul de înmatriculare Deținător Data nașterii (Nr. de înm. la Reg. Com.) Adresa	
6 Numărul de înmatriculare Deținător Data nașterii (Nr. de înm. la Reg. Com.) Adresa		Inspectoratul de poliție al Data înmatriculării Semnătura și ștampila	
RADIERI (data, semnătura și ștampila)			
1	2	3	4
			5
			6

Tipuri la Euro Standard S.R.L.

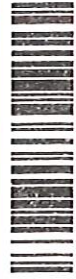

L 1 8 3 8 7 9

# CARTEA DE IDENTITATE A VEHICULULUI

- 4 -

<b>5</b> Numărul de înmatriculare Deținător Data nașterii (Nr. de înm. la Reg. Com.) Adresa		Inspectoratul de poliție al Data înmatriculării Semnătura și ștampila			
<b>6</b> Numărul de înmatriculare Deținător Data nașterii (Nr. de înm. la Reg. Com.) Adresa Mențiuni		Inspectoratul de poliție al Data înmatriculării Semnătura și ștampila			
RADIERI (data, semnătura și ștampila)					
1	2	3	4	5	6

<b>1</b> Numărul de înmatriculare Deținător Data nașterii (Nr. de înm. la Reg. Com.) Adresa JUDEȚUL BISTRITA NASSAUD 4347550 Pta Petru Rareș Nr. 1, Mun Bistrita, Jud. Bistrita Nasaud		Inspectoratul de poliție al Data înmatriculării Semnătura și ștampila 28.06.2013 	
<b>2</b> Numărul de înmatriculare Deținător Data nașterii (Nr. de înm. la Reg. Com.) Adresa		Inspectoratul de poliție al Data înmatriculării Semnătura și ștampila	
<b>3</b> Numărul de înmatriculare Deținător Data nașterii (Nr. de înm. la Reg. Com.) Adresa		Inspectoratul de poliție al Data înmatriculării Semnătura și ștampila	
<b>4</b> Numărul de înmatriculare Deținător Data nașterii (Nr. de înm. la Reg. Com.) Adresa		Inspectoratul de poliție al Data înmatriculării Semnătura și ștampila	

Tipărit la ELTRONIS



J 8 3 9 7 3 6



05 949272-

-3- J 8 3 9 1 2 5



A		B	
1	Categorie AUTOTURISM MI	1	
2	Caroserie AC break	2	
3	Marca DACIA	3	
4	Tipul SD/HSDAC/HSDAC/DUSTER	4	
5	Numarul de identificare ACDAIG3511W53E5 / UUIHSDACN49411893	5	
6	Numarul de identificare UUIHSDACN49411893	6	
7	Proprietate proprie 1415	7	
8	Numarati do locuri total 5	8	
9	Dimensiunile de gabarit (mm) L 4315	9	
10	Tipul Motorul K9K-J8	10	
11	Numarul motor 2	11	
12	Tractiunea Fata	12	
13	Dimens. anvelopelor Miljo-spoate	13	
14	Zona (dB(A)) In mers 74	14	
15	Presiunea aerului la cuplu de frinare (bar)	15	
16	Vit. max. corp. structiv (km/h) 168	16	
17	Capacitatea rezervorului (l)	17	
18	Culoarea NEGRU	18	
19	Data primii km/Numarul de km.	19	

Modificari ce nu afecteaza performantele si caracteristicile de folosire ale vehiculului  
 CO2:135 g/Km; e2\*2001/116\*0314\*65  
 Filtreu de particule.  
 H max. cu opt. (mm): 1880.

C	
1	
2	
3	
4	
5	
6	
7	
8	
9	
10	
11	
12	
13	
14	
15	
16	
17	
18	
19	

Modificari ce nu afecteaza performantele si caracteristicile de folosire ale vehiculului

OMOLOGARE DE TIP PENTRU CIRCULATIE

Vehiculul avand datele prezentate in tabelul A corespunde tipului omologat de Registrul Auto Roman conform certificatei de omologare nr. 10799 din 17/01/2013

Producator (Reprezentant) AUTOMOBILE DACIA S.A.

SEMANTATA PE STAMPILIA

ROMANIA

OMOLOGARE INDIVIDUALA PENTRU CIRCULATIE

Vehiculul avand datele prezentate in tabelul A corespunde reglementarilor privind admiterea in circulatie pe drumurile publice.

Nr. de inreg. .... data .....

Localitatea.....

Reprezentant R.A.R. ....

Semnatura si stampila

Vehiculul avand datele prezentate in tabelul B corespunde reglementarilor privind admiterea in circulatie pe drumurile publice.

Nr. de inreg. .... data .....

Localitatea.....

Reprezentant R.A.R. ....

Semnatura si stampila

Vehiculul avand datele prezentate in tabelul C corespunde reglementarilor privind admiterea in circulatie pe drumurile publice.

Nr. de inreg. .... data .....

Localitatea.....

Reprezentant R.A.R. ....

Semnatura si stampila



08 290552 -2-

A		B	
AUTOTRANSPORTUL			
1	Calciom	1	
2	Caracteristici	2	
3	Marca	3	
4	Tipul	4	
5	Numărul de omologare	5	
6	Numărul de identificare	6	
7	Motorul	7	
8	Numărul de înregistrare	8	
9	Dimensiunile de înălțime (mm)	9	
10	Tipul	10	
11	Numărul de înregistrare	11	
12	Tipul	12	
13	Dimens. anvelopelor	13	
14	Zgomotul (dB(A))	14	
15	Presiunea aerului la	15	
16	MC, max. con-	16	
17	structura (km/h)	17	
18	Culoarea GRI	18	
19	Data primii în-	19	
Modificări ce nu afectează performanțele și caracteristicile de folosință ale vehiculului			

C	
1	
2	
3	
4	
5	
6	
7	
8	
9	
10	
11	
12	
13	
14	
15	
16	
17	
18	
19	

OMOLOGARE DE TIP PENTRU CIRCULAȚIE

Vehiculul având datele prezentate în tabelul A corespunde tipului omologat de Registrul 14719 Român c08/07/2018-ificării de omologare

Producător (Reprezentant): AUTOMOBILELE Dacia S.A.

Localitatea: ROMANIA

Nr. de înreg. .... data .....

Localitatea: ..... data .....

Reprezentant R.A.R. ....

Semnătura și ștampila

Vehiculul având datele prezentate în tabelul B corespunde reglementărilor privind admiterea în circulație pe drumurile publice.

Nr. de înreg. .... data .....

Localitatea: ..... data .....

Reprezentant R.A.R. ....

Semnătura și ștampila

Vehiculul având datele prezentate în tabelul C corespunde reglementărilor privind admiterea în circulație pe drumurile publice.

Nr. de înreg. .... data .....

Localitatea: ..... data .....

Reprezentant R.A.R. ....

Semnătura și ștampila

L 7 4 6 2 0 3



# CARTEA DE IDENTITATE A VEHICULULUI

BN-02-000

<b>5</b> Numărul de înmatriculare		Inspectoratul de poliție al	
Deținător		Data înmatriculării	
Data nașterii (Nr. de inm. la Reg. Com.)		Semnătura și ștampila	
Adresa			
<b>6</b> Numărul de înmatriculare		Inspectoratul de poliție al	
Deținător		Data înmatriculării	
Data nașterii (Nr. de inm. la Reg. Com.)		Semnătura și ștampila	
Adresa			
Mențiuni			
RADIERI (data, semnătura și ștampila)			
<b>1</b>	<b>2</b>	<b>3</b>	<b>6</b>
	<b>4</b>	<b>5</b>	

<b>1</b> Numărul de înmatriculare		Inspectoratul de poliție al	
Deținător		Data înmatriculării	
Data nașterii (Nr. de inm. la Reg. Com.)		Semnătura și ștampila	
Adresa			
<b>2</b> Numărul de înmatriculare		Inspectoratul de poliție al	
Deținător		Data înmatriculării	
Data nașterii (Nr. de inm. la Reg. Com.)		Semnătura și ștampila	
Adresa			
<b>3</b> Numărul de înmatriculare		Inspectoratul de poliție al	
Deținător		Data înmatriculării	
Data nașterii (Nr. de inm. la Reg. Com.)		Semnătura și ștampila	
Adresa			
<b>4</b> Numărul de înmatriculare		Inspectoratul de poliție al	
Deținător		Data înmatriculării	
Data nașterii (Nr. de inm. la Reg. Com.)		Semnătura și ștampila	
Adresa			

INSPECTORATUL DE POLIȚIE AL  
JUDEȚULUI BISTRITĂ MASAUD

4347550

Data nașterii  
(Nr. de inm. la Reg. Com.)  
Eta Petru Fares Nr. 1, Mun. Bistrita,  
Agh. Bistrita Masaud

Inspectoratul de poliție al



Tipărit la **ELTRONIS**  
Sistem de Informații



# CARTEA DE IDENTITATE A VEHICULULUI

<b>5</b> Numărul de înmatriculare Deținător Data nașterii (Nr. de înm. la Reg. Com.) Adresa	Inspectoratul de poliție al Data înmatriculării Semnătura și ștampila	Inspectoratul de poliție al Data înmatriculării Semnătura și ștampila	Inspectoratul de poliție al Data înmatriculării Semnătura și ștampila
<b>6</b> Numărul de înmatriculare Deținător Data nașterii (Nr. de înm. la Reg. Com.) Adresa	Inspectoratul de poliție al Data înmatriculării Semnătura și ștampila	Inspectoratul de poliție al Data înmatriculării Semnătura și ștampila	Inspectoratul de poliție al Data înmatriculării Semnătura și ștampila
Mențiuni			
<b>RADIERI (data, semnătura și ștampila)</b>			
1	2	3	4
5	6	7	8

<b>1</b> Numărul de înmatriculare Deținător Data nașterii (Nr. de înm. la Reg. Com.) Adresa	JUDEȚUL BISTRITA NASSAUD 4347550 Pța Petru Rareș Nr. 1, Mun Bistrita, Jud. Bistrita Nasaud	INSPECTORATUL DE POLIȚIE AL BISTRITA NASSAUD 06.10.2017 Semnătura și ștampila	INSPECTORATUL DE POLIȚIE AL BISTRITA NASSAUD 06.10.2017 Semnătura și ștampila
<b>2</b> Numărul de înmatriculare Deținător Data nașterii (Nr. de înm. la Reg. Com.) Adresa	Inspectoratul de poliție al Data înmatriculării Semnătura și ștampila	Inspectoratul de poliție al Data înmatriculării Semnătura și ștampila	Inspectoratul de poliție al Data înmatriculării Semnătura și ștampila
<b>3</b> Numărul de înmatriculare Deținător Data nașterii (Nr. de înm. la Reg. Com.) Adresa	Inspectoratul de poliție al Data înmatriculării Semnătura și ștampila	Inspectoratul de poliție al Data înmatriculării Semnătura și ștampila	Inspectoratul de poliție al Data înmatriculării Semnătura și ștampila
<b>4</b> Numărul de înmatriculare Deținător Data nașterii (Nr. de înm. la Reg. Com.) Adresa	Inspectoratul de poliție al Data înmatriculării Semnătura și ștampila	Inspectoratul de poliție al Data înmatriculării Semnătura și ștampila	Inspectoratul de poliție al Data înmatriculării Semnătura și ștampila



Tipărit la Euro Standard S.R.L.

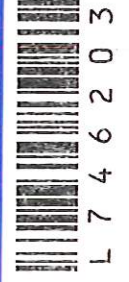

## DATE IDENTIFICARE VEHICUL

D.1. Marcă: **FORD**

D.2. Tip: **DYB**  
 Variantă: **XWDA14X**  
 Versiune: **5DAA0AMC**

D.3. Denumire comercială: **Focus**

E. Număr de identificare: **WF04XXGCC4HD43705**

2. An fabricație: **2017**

J. Categorie: **M1**

3. Categorie de folosință: **AUTOTURISM**

4. Clasă (numai pentru M2, M3): **-**

5. Caroserie: **AA Berlina**

K. Număr omologare de tip: **e13\*2007/46\*1138\*23**

6. Număr național de registru: **AA193B5KC040HE6**



## DATE CONSTRUCTIVE VEHICUL

L. Număr axe: **2**

F.1. Masă maximă tehnic admisibilă, cu excepția motocicletelor (kg): **1900**

7. Masă maximă tehnic admisibilă a ansamblului de vehicule (kg): **3100**

N.1. Masă maximă tehnic admisibilă a axei 1 (kg): **980**

N.2. Masă maximă tehnic admisibilă a axei 2 (kg): **970**

N.3. Masă maximă tehnic admisibilă a axei 3 (kg): **-**

N.4. Masă maximă tehnic admisibilă a axei 4 (kg): **-**

N.5. Masă maximă tehnic admisibilă a axei 5 (kg): **-**

G. Masă în ordine de mers (kg): **1350**

8. Masă reală (kg): **1406**

O.1. Masă maximă remorcabilă cu dispozitiv de frânare (kg): **1200**

O.2. Masă maximă remorcabilă fără dispozitiv de frânare (kg): **675**

9. Masă maximă tehnic admisibilă în punctul de cuplare (kg): **75**

10. Lungime (mm): **4538**

11. Lățime (mm): **1823**

12. Înălțime (mm): **1488**

13. Distanță între axe (mm): **2648**

## DATE CONSTRUCTIVE VEHICUL (continuare)

14. Cod motor: **XWDA**

P.1. Capacitate cilindrică (cm<sup>3</sup>): **1499**

P.2. Putere (kW): **88**

P.3. Tip combustibil sau sursă de energie: **MOTORINA**

P.4. Turație nominală (min<sup>-1</sup>): **3600**

P.5. Serie motor: **HD43705**

15. Sistem de propulsie: **MAI**

16. Putere motor electric (kW): **-**

V.9. Normă de poluare CE: **Euro 6; 715/2007\*2016/646 W**

17. Cod național de emisii: **E6**

R. Culoare: **NEGRU**

S.1. Număr locuri, inclusiv locul conducătorului auto: **5**

S.2. Număr locuri în picioare: **-**

T. Viteză maximă (km/h): **195**

U.1. Nivel sonor în staționare [dB(A)]: **70**

U.2. Turație motor (min<sup>-1</sup>): **2700**

U.3. Nivel sonor în mers [dB(A)]: **71**

Q. Raport putere/masă (kW/kg) (numai pentru motocicletele): **-**

V.7. CO<sub>2</sub>: **105 (g/km)**

18. Traclune: **FATA**

19.1. Anvelope/jante axe față: **215/50 R17 91 H / 7.00J X 17**

19.2. Anvelope/jante axe spate: **215/50 R17 91 H / 7.00J X 17**

20.1. Suspensie axe față: **MECANICA**

20.2. Suspensie axe spate: **MECANICA**

W. Capacitate rezervor (l): **53**

21. Reprezentanță RAR: **BUCCURESTI - D.O.T.**

Data eliberării: **23.11.2017**

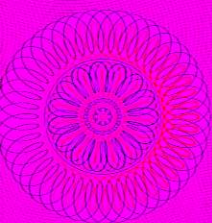
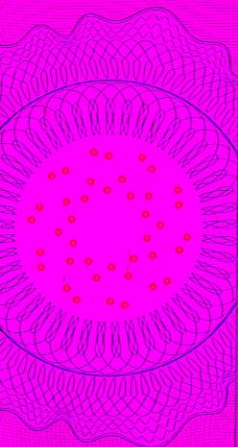



## DATE IDENTIFICARE VEICUL

D.1. Marcă:	DACIA
D.2. Tip:	SR
Varianta:	DHD4
Versiune:	ABBEE00N0000
D.3. Denumire comercială:	DUSTER
E. Număr de identificare:	VF1HJD40163818487
2. An fabricație:	2019
J. Categorie:	N1
3. Categorie de folosință:	AUTOUTILITARA
4. Clasă (numai pentru M2, M3):	-
5. Caroserie:	BB furgon
K. Număr omologare de tip:	e2*2007/46*0013*18
6. Număr național de registru:	BFDB2A134040KE6

## DATE CONSTRUCTIVE VEICUL

L. Număr axe:	2
F.1. Masă maximă tehnic admisibilă, cu excepția motocicletelor (kg):	1920
7. Masă maximă tehnic admisibilă a ansamblului de vehicule (kg):	3420
N.1. Masă maximă tehnic admisibilă a axei 1 (kg):	960
N.2. Masă maximă tehnic admisibilă a axei 2 (kg):	1015
N.3. Masă maximă tehnic admisibilă a axei 3 (kg):	-
N.4. Masă maximă tehnic admisibilă a axei 4 (kg):	-
N.5. Masă maximă tehnic admisibilă a axei 5 (kg):	-
G. Masă în ordine de mers (kg):	1452
8. Masă reală (kg):	1457
O.1. Masă maximă remorcabilă cu dispozitiv de frânare (kg):	1500
O.2. Masă maximă remorcabilă fără dispozitiv de frânare (kg):	725
9. Masă maximă tehnic admisibilă în punctul de cuplare (kg):	75
10. Lungime (mm):	4341
11. Lățime (mm):	1804
12. Înălțime (mm):	1678
13. Distanță între axe (mm):	2673

## DATE CONSTRUCTIVE VEICUL (continuare)

14. Cod motor:	K9K-G6
P.1. Capacitate cilindrică (cm <sup>3</sup> ):	1461
P.2. Putere (kW):	80
P.3. Tip combustibil sau sursă de energie:	MOTORINA
P.4. Turație nominală (min <sup>-1</sup> ):	4000
P.5. Serie motor:	R087383
15. Sistem de propulsie:	MAI
16. Putere motor electric (kW):	-
V.9. Normă de poluare CE:	Euro 6; 715/2007*2017/1347 X
17. Cod național de emisie:	E6
R. Culoare:	NEGRU
S.1. Număr locuri, inclusiv locul conducătorului auto:	4
S.2. Număr locuri în picioare:	-
T. Viteză maximă (km/h):	169
U.1. Nivel sonor în staționare [dB(A)]:	78
U.2. Turație motor (min <sup>-1</sup> ):	3000
U.3. Nivel sonor în mers [dB(A)]:	74,7
Q. Raport putere/masă (kW/kg) (numai pentru motocicletele):	-
V.7. CO <sub>2</sub> :	126 (g/lkm)
18. Tracțiune:	INTEGRALA
19.1. Anvelope/jante axe față:	215/65 R16 98 H / 6.50J X 16
19.2. Anvelope/jante axe spate:	215/65 R16 98 H / 6.50J X 16
20.1. Suspensie axe față:	MECANICA
20.2. Suspensie axe spate:	MECANICA
W. Capacitate rezervor (l):	50
21. Reprezentanță RAR:	BUCCURESTI - D.O.T
Data eliberării:	30.07.2019

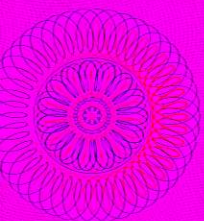
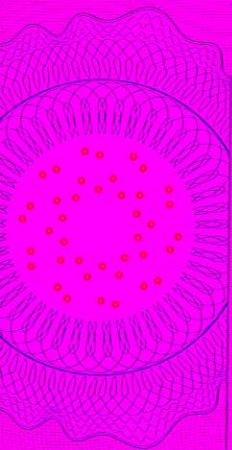

Mențiuni:  
Nr. CINT/TVV: AA193B5K11WP7E6  
Filtru de particule.  
Anv. opt.205/55 R16 91 H  
Anv. opt.215/55 R16 93 H  
Anv. opt.235/40 R18 91 H  
Anv. opt.205/55 R16 91 Q M+S

A. Registration number; C.2. Owner of the vehicle; 1. Registration competent authority; I. Date of the registration to which this certificate refers; D.1. Maker; D.2. Type/Variant/Version; D.3. Commercial description; E. Vehicle identification number; 2. Year of production; J. Vehicle category; 3. National category of use; 4. Class (only for M2, M3 vehicles); 5. Bodywork; K. Type-approval number; 6. Number in the national register of vehicles; L. Number of axles; F.1. Maximum technically permissible laden mass, except for motorcycles; 7. Technically permissible maximum mass of the combination; M.1. - M.5. Distribution of the technically permissible maximum laden mass among the axles; G. Mass in running order; 8. Actual mass; O.1. - O.2. Technically permissible maximum towable mass of the trailer (braked/unbraked); 9. Technically permissible maximum static vertical mass at the coupling point; 10. Length; 11. Width; 12. Height; 13. Axle spacing; 14. Engine code; P.1. Engine capacity; P.2. Power; P.3. Type of fuel or power source; P.4. Engine rated speed; P.5. Engine identification number; 15. Population; 16. Electric motor power; V.9. Indication of the environmental category of EC type-approval; 17. National emission class; R. Color of the vehicle; S.1. Number of seats, including the driver's seat; S.2. Number of standing places; T. Maximum speed; U.1. Stationary sound level; U.2. Engine speed; U.3. Drive-by sound level; Q. Powerweight ratio (only for motorcycles); V.7. CO<sub>2</sub>; 18. Powered axle position; 19.1. - 19.2. Tyre/wheel (front/rear); 20.1. - 20.2. Suspension (front/rear); W. Fuel tank(s) capacity; 21. RAR agency/release date.



1. Autoritate competentă care efectuează înmatricularea:  
**SRPCIV BISTRITA NARSAUD**  
I. Data înmatriculării:  
**19.12.2017**  
Semnătura și ștampila:

A. Număr de înmatriculare: **BN-01-SCJ**  
C.2. Proprietar:  
**JUDETUL BISTRITA NARSAUD**  
Data nașterii (Nr. de înm. la Reg.Com.): **4347550**  
Adresă:  
**Pta Petru Rareș Nr. 1. Mun Bistrita,**  
**Jud. Bistrita Narsaud**

2. 1. Autoritate competentă care efectuează înmatricularea:  
I. Data înmatriculării:  
Semnătura și ștampila:

A. Număr de înmatriculare:  
C.2. Proprietar:  
Data nașterii (Nr. de înm. la Reg.Com.):  
Adresă:

3. 1. Autoritate competentă care efectuează înmatricularea:  
I. Data înmatriculării:  
Semnătura și ștampila:

A. Număr de înmatriculare:  
C.2. Proprietar:  
Data nașterii (Nr. de înm. la Reg.Com.):  
Adresă:

4. 1. Autoritate competentă care efectuează înmatricularea:  
I. Data înmatriculării:  
Semnătura și ștampila:

A. Număr de înmatriculare:  
C.2. Proprietar:  
Data nașterii (Nr. de înm. la Reg.Com.):  
Adresă:



N 1 0 1 0 7 8

Mențiuni:

Nr. CINT/TV: BFDB2A1311WP8E6

Filtru de particule.

Anv. opt.215/60 R17 96 H



N 8 3 9 1 2 1



# CARTE DE IDENTITATE A VEHICULULUI

## Vehicle Identity Card

A. Număr de înmatriculare: EN-07-JUD

C.2. Proprietar:

JUDEUL BISTRITA NASAUD

Data nașterii

(Nr. de înm. la Reg.Com.): 4347550

Adresă:

Căp. Petru Rașcu Nr. 1, Mun. Bistrita,  
Jud. Bistrita Nasaud

1. Autoritate competentă  
care efectuează înmatricularea:

SRECIU BISTRITA NASAUD

I. Data înmatriculării:

19.11.2019

Semnătura și ștampila:



A. Număr de înmatriculare:

C.2. Proprietar:

Data nașterii

(Nr. de înm. la Reg.Com.):

Adresă:

1. Autoritate competentă  
care efectuează înmatricularea:

I. Data înmatriculării:

Semnătura și ștampila:

A. Număr de înmatriculare:

C.2. Proprietar:

Data nașterii

(Nr. de înm. la Reg.Com.):

Adresă:

1. Autoritate competentă  
care efectuează înmatricularea:

I. Data înmatriculării:

Semnătura și ștampila:

A. Număr de înmatriculare:

C.2. Proprietar:

Data nașterii

(Nr. de înm. la Reg.Com.):

Adresă:

1. Autoritate competentă  
care efectuează înmatricularea:

I. Data înmatriculării:

Semnătura și ștampila:

A. Registration number; C.2. Owner of the vehicle; I. Date of the registration to which this certificate refers; D.1. Make; D.2. Type/Variant/Version; D.3. Commercial description; E. Vehicle identification number; 2. Year of production; J. Vehicle category; 3. National category of use; 4. Class (only for M2, M3 vehicles); 5. Bodywork; K. Type-approval number; 6. Number in the national register of vehicles; L. Number of axles; F.1. Maximum technically permissible laden mass, except for motorcycles; 7. Technically permissible maximum mass of the combination; N.1 - N.5. Distribution of the technically permissible maximum laden mass among the axles; G. Mass in running order; 8. Actual mass; O.1 - O.2. Technically permissible maximum towable mass of the trailer (braked/unbraked); 9. Technically permissible maximum static vertical mass at the coupling point; 10. Length; 11. Width; 12. Height; 13. Axle spacing; 14. Engine code; P.1. Engine capacity; P.2. Power; P.3. Type of fuel or power source; P.4. Engine rated speed; P.5. Engine identification number; 15. Propulsion; 16. Electromotor power; V.9. Indication of the environmental category of EC type-approval; T. National emission class; R. Color of the vehicle; S.1. Indication of the driver's seat; S.2. Number of seating places; T. Maximum speed; U.1. Secondary sound level; U.2. Engine speed; U.3. Drive-by sound level; Q. Payload weight (only for motorcycles); V.7. CO<sub>2</sub>; 18. Powered axle position; 19.1. - 19.2. Tyre/wheel level; (front/rear); 20.1. - 20.2. Suspension (front/rear); W. Fuel tank(s) capacity; Z.1. RAR - agency/release date.



02 424154

- 2 -

A		B	
1	Categoria <b>AUTOTURISM M1</b>	1	
2	Coresenla <b>AF vehicul cu utilizare multipla</b>	2	
3	Marca <b>MERCEDES-BENZ</b>	3	
4	Tipul <b>639/2/1A83310W/V-Klasse</b>	4	
5	Numarul de omologare <b>AFMF2MKG12E66E6/2016</b>	5	
6	Numarul de identificare <b>WDF44781313182965</b>	6	
	Proprietate <b>2210</b>		
	Sarcina utila max. autoriz. <b>890</b>		
	Sarcina utila autorizata* <b>3100</b>		
	Motor <b>2000</b>		
	Remorciabila cu dispoz. de traneare <b>750</b>		
8	Numarul de locuri <b>8</b>	8	
9	Dimensiunile de gabarit (mm) <b>5140   1928</b>	9	
	Tipul <b>651.980</b>		
10	Motorul <b>2143</b>	10	
	Surcra de energie <b>MOTORINA</b>		
11	Numarul axelor <b>2</b>	11	
	Faza <b>245/45R18XL 100W</b>		
13	Dimens. anvelopelor sau <b>245/45R18XL 100W</b>	13	
14	Zgomotul (dB(A)) <b>71</b>	14	
15	Prezenta aparatului de conducere <b>17</b>	15	
16	Vit. max. constructiva (km/h) <b>199</b>	16	
18	Culoarea <b>GRI</b>	18	
19	Data primei inregistrari <b>15-06-2016</b>	19	

Modificari ce nu afecteaza performantele si caracteristicile de folosinta ale vehiculului

Modificari ce nu afecteaza performantele si caracteristicile de folosinta ale vehiculului

CO2:177 g/Km; e1\*2007/46\*0467\*16  
 MASA MAX.TEHN.ADM.A ANS.(KG):5100  
 MASA PROPRIE REALA (KG):2575  
 VERSIUNE:2FKU7028BE  
 Filtre de particule  
 AG/AA0649409/15-06-2016



- 3 -

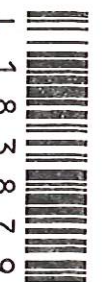

L 1 8 3 8 7 9

C	
1	OMOLOGARE DE TIP PENTRU CIRCULATIE
2	Vehiculul avand datele prezentate in tabelul A corespunde tipului omologat de Registrul Auto Roman conform certificatei de omologare nr. .... din .....
3	Produsor (Reprezentant).....
4	Semnatura si stampila
5	OMOLOGARE INDIVIDUALA PENTRU CIRCULATIE
6	Vehiculul avand datele prezentate in tabelul A corespunde reglementarilor privind admiterea in circulatie pe drumurile publice.
7	Nr. de inreg. <b>AA0649409</b> , data <b>15-06-2016</b>
8	Localitatea..... <b>PITESTI</b>
9	Reprezentant R.A.R. <b>AG</b>
10	Semnatura si stampila
11	Localitatea.....
12	Reprezentant R.A.R. ....
13	Semnatura si stampila
14	Vehiculul avand datele prezentate in tabelul B corespunde reglementarilor privind admiterea in circulatie pe drumurile publice.
15	Nr. de inreg. .... data .....
16	Localitatea.....
17	Reprezentant R.A.R. ....
18	Semnatura si stampila
19	Localitatea.....

Modificari ce nu afecteaza performantele si caracteristicile de folosinta ale vehiculului



Vehiculul avand datele prezentate in tabelul C corespunde reglementarilor privind admiterea in circulatie pe drumurile publice.  
 Nr. de inreg. .... data .....

Localitatea.....  
 Reprezentant R.A.R. ....  
 Semnatura si stampila



05 969272

- 3 - J 8 3 9 7 3 6



A		B	
1	Categoria AUTOTURISM M1	1	
2	Carecia AC Break	2	
3	Marca DACIA	3	
4	Tipul SD/HSDAC/HSDACN/DUSTER	4	
5	Numarul de omologare ACDAIG511M53E5 /	5	
6	Anul fabricatiei UT1HSDACN49411895	6	
	Proprietate 1415		
	Sarcina utila max. autoriz. 429		
	Capacitatea de incalzire 1844		
	Maxima auto-razila pe axe 970		
	Masile Scate 960		
	Remorcabila cu disp. de frana 1500		
	Remorcabila fara disp. de frana 680		
8	Numarul total de locuri 5	8	
9	Dimensiunile de gabarit (mm) 4315 x 1822 x 1625	9	
	Tipul K9K-J8		
10	Motorul Clasa de energie 1461	10	
	Sursa de energie MOTORINA		
11	Numarul motor 2	11	
	Fabrilca sau Dimens. arvelopei sau 215/65 R16 98 T		
13	Miljo-za sau 215/65 R16 98 T	13	
14	Zgomotul (dB(A)) in mers 74	14	
15	Poponarea aerului la cablu de frana (bar) sau capacitatea de frana (bar)	15	
16	Vit. max. con-structiva (km/h) 168	16	
	Capacitatea rezervorului (l) 50		
18	Clasarea NEGRU	18	
19	Data primei im./ Numarul de im.	19	

Modificari ce nu afecteaza performantele si caracteristicile de folosinta ale vehiculului

C02:135 g/Km. e2\*2001/116\*0314\*65

Filtru de particule.

H max. cu opt. (mm): 1880.

C	
1	
2	
3	
4	
5	
6	
7	
8	
9	
10	
11	
13	
14	
15	
16	
18	
19	

Modificari ce nu afecteaza performantele si caracteristicile de folosinta ale vehiculului

OMOLOGARE DE TIP PENTRU CIRCULATIE

Vehiculul având datele prezentate în tabelul A corespunde tipului omologat de Registrul Auto Român conform certificatei de omologare nr. 10797 din 17/01/2012

Producător (Reprezentant) **AUTOMOBILE DACIA S.A.**

Semnătura și ștampila

OMOLOGARE INDIVIDUALA PENTRU CIRCULATIE

Vehiculul având datele prezentate în tabelul A corespunde reglementărilor privind admiterea în circulație pe drumurile publice.

Nr. de înreg. .... data .....

Localitatea.....

Reprezentant R.A.R. ....

Semnătura și ștampila

Vehiculul având datele prezentate în tabelul B corespunde reglementărilor privind admiterea în circulație pe drumurile publice.

Nr. de înreg. .... data .....

Localitatea.....

Reprezentant R.A.R. ....

Semnătura și ștampila